

徳力の

純金・プラチナ積立



TOKURIKI

1



2



3

ワン

ツー

スリー



株式会社 徳力本店

資産を貴金属で持つという方法。
純金・プラチナの積立をはじめませんか？



「TOKURIKI 1・2・3」は、創業時から培った貴金属に関するノウハウを活かした徳力本店独自の純金・プラチナ積立です。金・プラチナは実物資産であり、世界中どこへ行っても、その価値が認められています。また、長期にわたって価値を保全できる資産のリスクヘッジとしても人気が高い商品です。あなたも夢と資産の積立をはじめませんか？私たち徳力本店がお手伝いします。

はじめよう！
積立は、じっくりクポ♪

徳力のことを
知ってほしいコン♪



金の精霊 とつくん

何事もじっくり進める慎重派で、「クポ」を語尾につけるクセがある。福を呼び寄せる金の鈴を首につけている。積立てた「金」を宝飾品に変化させることができる。

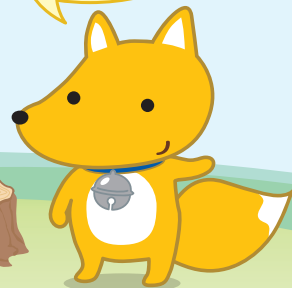

富のシンボル リつきー

色んなことに好奇心旺盛な冒険派で、「コン」を語尾につけるクセがある。幸福を守るプラチナの鈴を首につけている。積立てた「プラチナ」を宝飾品に変化させることができる。

信頼と伝統の徳力本店が自信をもっておすすめするTOKURIKI 1・2・3には、お客様それぞれのご希望にしっかりお応えできる3つのコースがございます。

TOKURIKI 1

相場の動きが比較的穏やかな「金」を対象としたコース。資産保全をお考えの方におすすめです。月々3,000円からはじめられます。

じっくりが
いいよね♪



TOKURIKI 2

希少価値の高い「プラチナ」を対象としたコース。投資にも興味がある方におすすめです。月々3,000円からはじめられます。

増えると
嬉しいコン！



TOKURIKI 3

「金」と「プラチナ」それぞれのメリットを取り入れた、他社に類をみない徳力本店独自の「金+プラチナ」コース。月々5,000円からはじめられます。

おまかせコース♪



購入パターンは7種類。過去10年間にさかのぼったデータをもとに、購入日の金とプラチナの価格差からその日に最適な購入比率を自動決定します。

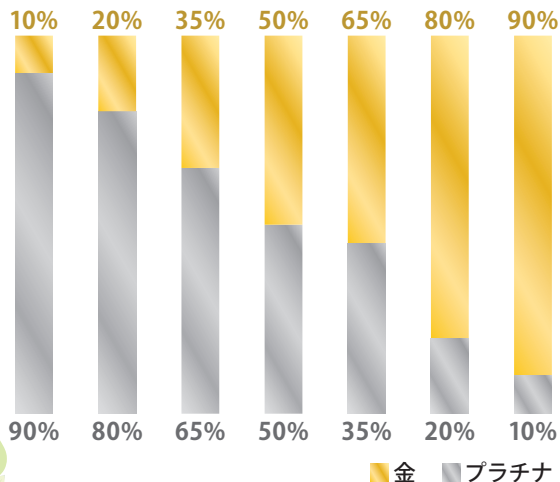

地金の購入について

月々3,000円～だからはじめやすい

TOKURIKI 1・2コースは月々3,000円から、1,000円単位ではじめられます。

金とプラチナをあわせて

TOKURIKI 3コースでは月々5,000円から、1,000円単位ではじめられます。

これならすぐに
はじめられるね♪



手数料は1,000円ごとに 月額25円(税込)

年会費は1口座あたり1,100円(税込)

買付手数料は購入金額1,000円ごとに月額25円(税込)です。

※年会費は定額購入に関する書類の送付やご案内などの費用に充てられます。

※買付手数料は地金を購入する際の事務手数料です。

ボーナス加算で増額できる

ボーナス月(1月・7月)には5,000円から1,000円単位での増額が可能です。

※買付は2月・8月となります。

スポット購入でお得に買い増し

「今日は価格が安いな…」「今月はお金に余裕があるな…」

そんな時はスポット購入がおすすめです。買付手数料がかかることなく、月々の購入とは別に地金を買い増しすることができます。お申込みコース以外の地金もスポット購入できるので大変便利です。

店頭受付(1gより): 弊社営業日10:00～17:00

TEL/WEB受付(5gより): 弊社営業日10:00～13:30

当日14:00までのご入金 ※振込手数料は会員様ご負担

スポット購入
してみようかな♪



毎月の購入はお任せ、安心

徳力本店では地金の購入方法としてドル・コスト平均法を採用しています。お預かりした購入金額で一度に地金を購入するのではなく、毎日一定額ずつ購入していきます。価格が高い日は少なく、安い日には多く購入していくことで価格変動によるリスクが小さくなります。

【例】

月々5,000円でお申込み／営業日数20日の場合

月額	営業日数	1日あたりの購入金額
5,000円	÷ 20日	= 250円

弊社発表税込小売価格が4,300円の場合

1日あたりの購入金額	税込小売価格	1日あたりの購入重量
250円	÷ 4,300円	= 0.0581g

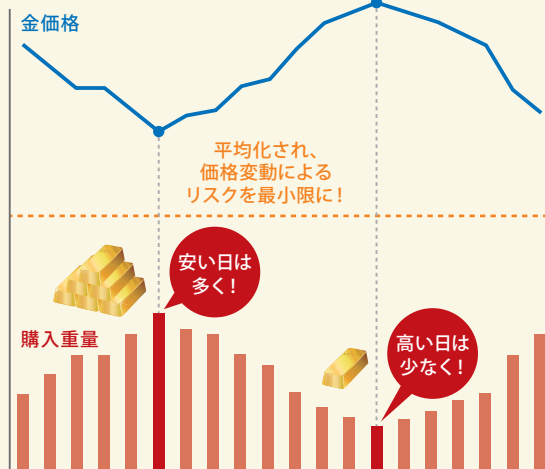

1日あたりの購入金額は、お申込みの月額を弊社の営業日で割った金額となります。なお、端数は購入第1日目で調整します。購入価格は弊社営業日の午前9時30分発表の税込小売価格です。

保管について

特定保管だから、さらに安心

積立てた地金は弊社で大切にお預かりいたします。保管方法は弊社の資産と別とする特定保管ですのでも安心です。

かんたんに残高確認ができる

お手持ちのPC、携帯電話からも地金残高の確認ができます。



徳力本店ホームページ

<https://www.tokuriki-kanda.co.jp/>

※PC・スマートフォン・携帯電話からのWEBサービスをご利用いただくには、パスワード設定が必要となります。

お電話でのお問い合わせは

☎0120-438-191 弊社営業日 10:00~17:00

地金が
増えたクボ♪



受取りについて

積立てた地金は、地金の返却や市場売却による現金化が可能です。
等価交換など、いつでもお好きな形でお受取りが可能です。

地金の返却

5gから弊社の金地金、プラチナ地金で受け取ることができます。

地金は
キラキラしてるクボ!



【受付時間】 弊社営業日 10:00~17:00

市場売却

前日までの残高を限度として地金の売却依頼をすることができます。売却を依頼できる地金は1g以上とします。

手軽に
できるコン!



【受付時間】 弊社営業日 10:00~16:00

買付委託に対する謝礼

会員は1年間の満期を迎える毎に、年間買付金額の合計金額に応じて下表に定める年率を掛けて算出される金額分の重量を弊社に買付の委託をしていただいたことに対する謝礼としてお預かり地金に自動加算いたします。*ボーナス加算も対象となります。なお、この際に重量算出する基準と単価は、満期月の弊社最終営業日の初回の弊社発表小売価格にて算出します。

年間買付金額 (累計)	返却・売却 なし	1回目 返却・売却後	2回目 返却・売却後
36,000円~	0.10%	0.08%	0.05%
60,000円~	0.12%	0.10%	0.08%
360,000円~	0.15%	0.12%	0.10%

※スポット購入で加算された地金は対象外です。

※地金の返却・市場売却または等価交換される毎に年率が低下し、2回目以降は固定年率となります。

※こちらの謝礼は変更、終了する場合があります。

(税込)

等価交換

ジュエリーや工芸品など、お好きな商品と等価交換ができます。
TOKURIKI1・2・3会員様だけのサービスです。



※等価交換重量は、その日の相場により変動します。
※等価交換はお預かり地金の範囲内とします。



【例】金税込買取価格1gあたり4,100円のときに40,000円の商品と等価交換する場合

カタログ商品や
店頭商品の価格

積立てた地金と
商品と交換

販売価格

40,000円

÷

金税込買取価格

4,100円

=

必要な地金の重量

9.7560g

【等価交換方法】

☎郵送 申込用紙に必要事項をご記入の上、ご郵送ください

🏪来店 弊社の店頭でご希望の商品をお選びください。

☎お電話 値決めは電話お申込み時とします。【受付時間】弊社営業日 10:00~16:00

ジュエリー・工芸品カタログを
ご希望のお客様はご連絡ください。

☎03-3258-5500

弊社営業日 10:00~18:00



ジュエリーカタログ

※画像・イラストはイメージです

TOKURIKI 1・2・3 商品概要

商品名	自動継続式「金・プラチナ地金定額購入制度」
ご利用いただける方	日本国内に在住し、国内の金融機関をご利用の方。
コースの種類	TOKURIKI 1コース（金地金の定額購入） TOKURIKI 2コース（プラチナ地金の定額購入） TOKURIKI 3コース（金地金およびプラチナ地金の定額購入）
年会費	1口座あたり1,100円(税込)。
購入金額	TOKURIKI 1・TOKURIKI 2コースは月々3,000円から1,000円単位。 TOKURIKI 3コースは月々5,000円から1,000円単位。
買付手数料	購入金額1,000円ごとに月額25円(税込)。
支払方法	毎月8日(当日が金融機関休業日の場合、翌営業日)に口座から自動引落。
購入期間	1年間(お申し出がない限り自動継続されます。)
購入方法	口座振替翌月の弊社毎営業日に、当日最初の弊社発表税込小売価格にて、一定額ずつ継続して地金を購入。 毎営業日の購入金額は、毎月の購入代金を弊社の営業日で割った金額とし、1円未満の端数は、購入第1営業日の購入金額に加算調整。 TOKURIKI 3コースの場合、購入する金とプラチナの割合は、弊社があらかじめ定める金とプラチナの税込小売価格の価格差に対応する購入比率に従い、毎営業日ごとに自動決定。
保管方法	弊社の資産と別とする特定保管。 ただし会員個人別の明示ではなく、会員全体の明示。

受取方法	地金の返却	前日までの残高を限度として、返却依頼をすることができます。返却を依頼できる地金は5g以上からとします。組み合わせによっては、別途地金加工費が発生します。
	市場売却	前日までの残高を限度として、売却依頼をすることができます。売却を依頼できる重量は1g以上とします。 (振込みの場合、手数料は会員負担) 【受付時間】弊社営業日 10:00～16:00
	等価交換	前日までの残高を限度として、等価交換依頼をすることができます。 【受付時間】弊社営業日10:00～16:00
ボーナス加算		毎年1月・7月の引落し(2月・8月の購入)金額を5,000円から1,000円単位で増額することができます。
スポット購入		加入コースに関わらず、弊社営業日の税込小売価格にて地金を購入・預け入れることができます。 【受付時間】 店頭(1gより):弊社営業日 10:00～17:00 電話・WEB(5gより):弊社営業日 10:00～13:30
買付委託に対する謝礼		会員が1年間の満期を迎える毎に、年間買付金額の合計金額に応じて年率を掛けて算出される金額分の重量を、謝礼としてお預かり地金に自動加算。 予告なく変更・終了する場合があります。
残高報告		購入した地金の重量等を残高報告書として年2回(3月・9月初め)送付。
解約		購入期間満了の前月10日(弊社休業日の場合翌営業日)までに解約申込書により申し出られることで、買付終了後、契約終了。

※2022年7月15日現在

1年間の流れ

【例】4月中旬にお申込みの場合(お申込み締切りは、毎月末です。)

4月	お申込みから約1週間後にお申込み内容と引落日程を送付	
5月	代金収納代行会社による確認	
6月	6月8日 初回引落し	
6月	6月下旬 申込確認書送付	
7月	7月初めから買付スタート	※買付がスタートすると スポット購入が ご利用いただけます。
8月		
9月	9月初め 残高報告書	
10月		
11月		
12月		
1月		
2月		
3月	3月初め 残高報告書	
4月		
5月	5月初め 自動継続のお知らせ	ご解約のお申し出がなければ 自動継続となります。
6月	6月8日 年会費引落し	
6月	6月末日 買付委託による謝礼の加算	
7月	2年目	
8月		

お申込み方法

申込書に必要事項をご記入の上、弊社までご送付ください。
お申込みには金融機関の口座と届出印が必要となります。
お申込みの締め切りは毎月末となります。



Q & A

とっくん&りっきーに聞く! TOKURIKI 1・2・3

お客様からよくいただくご質問にお答えいたします。
また、その他ご不明な点がございましたら、
どうぞお気軽にお問い合わせください。

Q1 子供の名義で申込みはできますか?

A1 はい、お子様のお名前でお申込みできます。
お申込者のお名前ご住所宛に
報告書が郵送されます。
金額によっては贈与税の申告が
必要となる場合がございます。
申込書のほかに弊社所定の同意書
および弊社が別途定める法廷代理人の
公的証明書をご提出いただけます。
※20歳未満の場合とします。

将来のために
積立てるんだクボ!



Q2 途中でコースや金額の変更はできますか?

A2 はい、できます。弊社までお申付けください。
また、加入コース以外の地金をスポット購入することも
できますので是非ご相談ください。

Q3 引落しができないとどうなりますか?

A3 翌月の買付がおこなえません。
年間3回、あるいは連続して2回引落しができないと、
強制解約となりますのでご注意ください。
また、その年度の買付委託による謝礼も
対象外となります。

注意が
必要だコン!



Q4 中途解約はできますか?

A4 原則として1年契約ですが
中途解約はできます。
中途解約の場合、その後の保管サービスが
受けられませんので、すべてご精算となります。
また、買付委託による謝礼もつかなくなります。

Q5 税金はかかりますか?

A5 ご売却状況によっては税務申告が必要となる場合が
ございます。詳しくはお近くの税務署、または税理士に
ご相談ください。

長く安心して積立てよう!!

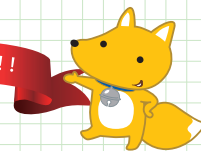



株式会社 徳力本店

一般社団法人 日本金地金流通協会正会員
LBMA(ロンドン地金市場協会)公認溶解・検定業者
LPPM(ロンドン・プラチナ・パラジウム市場)公認溶解・検定業者

お問い合わせは

シ サン ハ トクリキイチバン

 **0120-438-191**

(10:00~17:00 土日祝日を除く)

 **teigaku@tokuriki-kanda.co.jp**

【住所】〒101-8548 東京都千代田区鍛冶町2丁目9番12号

【URL】<https://www.tokuriki-kanda.co.jp/>

定額購入制度は、お客様に対し、地金売却益の取得、利息の付与
その他の財産上の利益の供与を保証するものではありません。